BẢN ĐỒ KẾ HOẠCH SỬ DỤNG ĐẤT NĂM 2021

HUYỆN NAM ĐÔNG - TỈNH THỪA THIÊN HUẾ

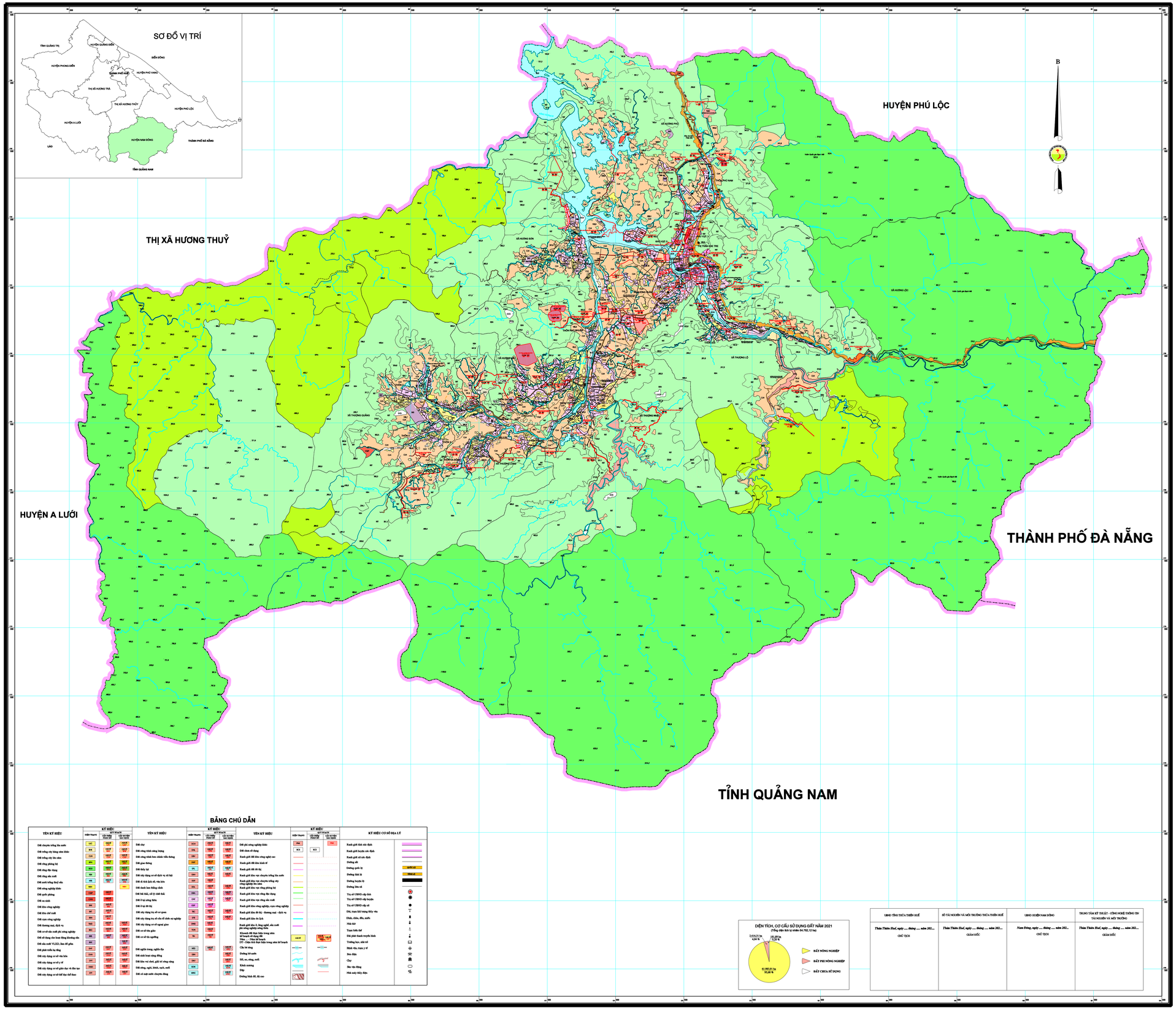

UBND TỈNH THỪA THIÊN HUẾ	SỞ TÀI NGUYÊN VÀ MÔI TRƯỜNG THỪA THIÊN HUẾ	UBND HUYỆN NAM ĐÔNG	TRUNG TÂM KỸ THUẬT - CÔNG NGHỆ THÔNG TIN TÀI NGUYÊN VÀ MÔI TRƯỜNG
Thừa Thiên Huế, ngày ..., tháng ..., năm 202...	*Thừa Thiên Huế, ngày ..., tháng ..., năm 202...*	*Nam Đông, ngày ..., tháng ..., năm 202...*	*Thừa Thiên Huế, ngày ..., tháng ..., năm 202...*
CHỦ TỊCH	GIÁM ĐỐC	CHỦ TỊCH	GIÁM ĐỐC

NGUỒN TÀI LIỆU:
- Bản đồ Hiện trạng sử dụng đất được điều tra đến tháng 10 năm 2020
- Bản đồ Điều chỉnh Quy hoạch sử dụng đất đến năm 2020;
- Xây dựng Báo Phương án kế hoạch sử dụng đất năm 2021.

TỶ LỆ 1:25 000

ĐƠN VỊ XÂY DỰNG
Trung tâm Kỹ thuật - Công nghệ thông tin tài nguyên và môi trường